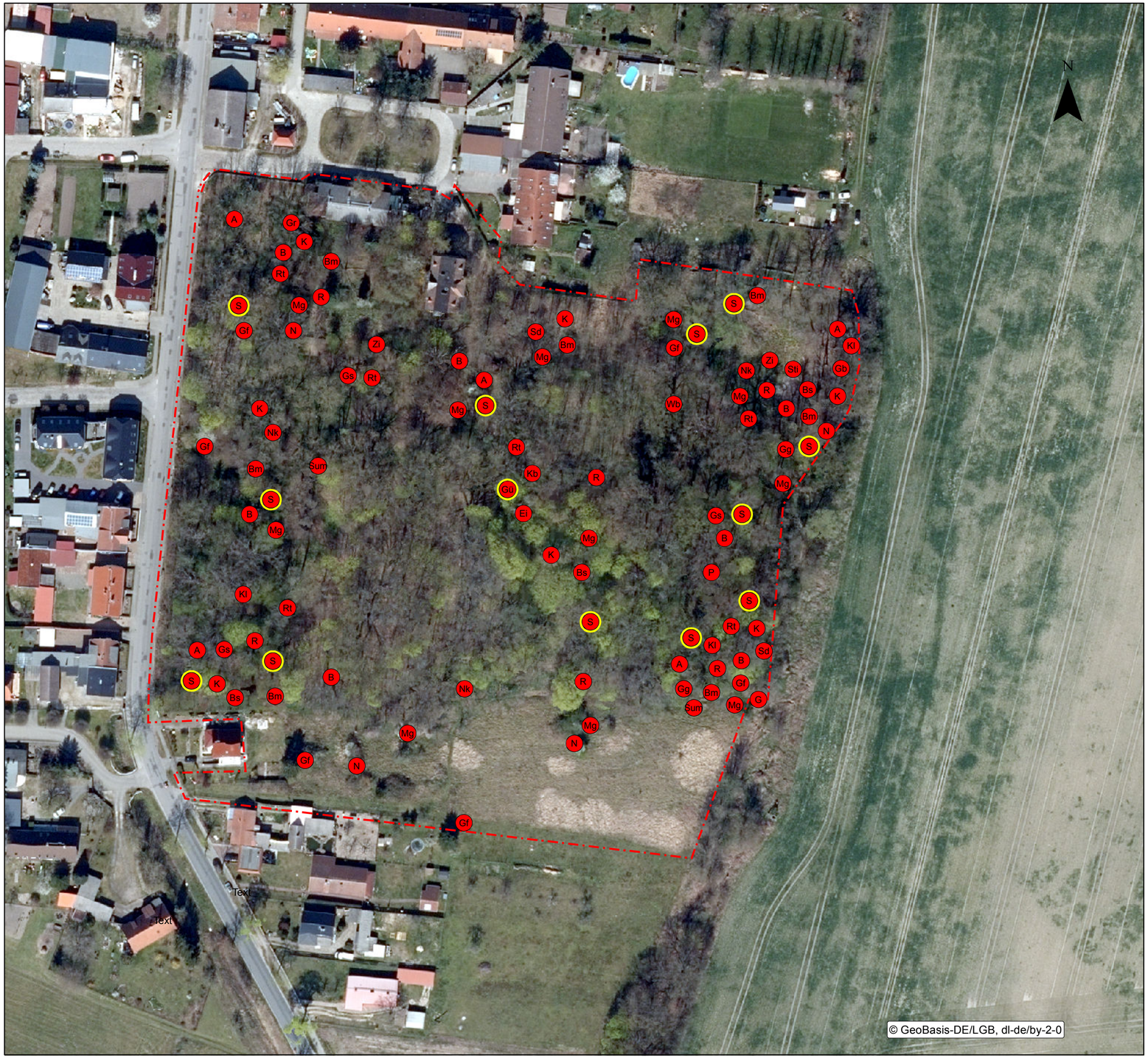

Legende

Brutvogel

streng geschützt/ Anhang I VSRL/ Rote Liste (ab 3)

Artname (dt)	Artname (lat)	Abk.	RL D	RL BB	BNatSchG	VSRL
Amsel	*Turdus merula*	A	*	*	§	-
Blaumeise	*Parus caeruleus*	Bm	*	*	§	-
Buchfink	*Fringilla coelebs*	B	*	*	§	-
Buntspecht	*Dendrocopos major*	Bs	*	*	§	-
Eichelhäher	*Garrulus glandarius*	Ei	*	*	§	-
Gartenbaumläufer	*Certhia brachydactyla*	Gb	*	*	§	-
Gartengrasmücke	*Sylvia borin*	Gg	*	*	§	-
Gartenrotschwanz	*Phoenicurus phoenicurus*	Gr	*	*	§	-
Goldammer	*Emberiza citrinella*	G	*	*	§	-
Grauschnäpper	*Muscicapa striata*	Gs	V	V	§	-
Grünfink	*Carduelis chloris*	Gf	*	*	§	-
Grünspecht	*Picus viridis*	Gü	*	*	§§	-
Kernbeißer	*Coccothraustes coccothraustes*	Kb	*	V	§	-
Kleiber	*Sitta europaea*	Kl	*	*	§	-
Kohlmeise	*Parus major*	K	*	*	§	-
Mönchsgrasmücke	*Sylvia atricapilla*	Mg	*	*	§	-
Nachtigall	*Luscinia megarhynchos*	N	*	*	§	-
Nebelkrähe	*Corvus cornix*	Nk	*	*	§	-
Pirol	*Oriolus oriolus*	P	V	*	§	-
Ringeltaube	*Columba palumbus*	Rt	*	*	§	-
Rotkehlchen	*Erithacus rubecula*	R	*	*	§	-
Singdrossel	*Turdus philomelos*	Sd	*	*	§	-
Star	*Sturnus vulgaris*	S	3	*	§	-
Stieglitz	*Carduelis carduelis*	Sti	*	*	§	-
Sumpfmeise	*Parus palustris*	Sum	*	*	§	-
Waldbaumläufer	*Certhia familaris*	Wb	*	*	§	-
Zilpzalp	*Phylloscopus collybita*	Zi	*	*	§	-

RL D — Rote Liste Deutschland (Ryslavy et al. 2020)
RL BB — Rote Liste Brandenburg (Ryslavy et al. 2019)

BNatSchG
- § — besonders geschützt nach § 7 BNatSchG
- §§ — streng geschützt nach § 7 BNatSchG

VSRL — Art des Anhanges I der EU-Vogelschutzrichtlinie

Gefährdungskategorien
- 3 — gefährdet
- V — Vorwarnliste
- * — ungefährdet

Grenze des Untersuchungsgebietes

Maßstab: 1:1.000

Faunistische Untersuchung - Brutvögel

Generationspark Gutshof Brusendorf

	Datum	Zeichen
bearbeitet	10/2023	Schneider/Fischer
gezeichnet	10/2023	Kramer
geprüft	10/2023	Kramer

Auftraggeber:
CHRISTBURK Grundbesitz GmbH
Wackenbergstraße 93
13156 Berlin

Bearbeitung:
Ingenieurbüro Kramer & Partner
Iserstr. 8 - 10
14513 Teltow